

LE CENTRE D'ART LA FERME SAINT-MICHEL
ET COLLECTION STÉPHANIE PEYRISSAC PRÉSENTENT

L'ART HABITE L'ESPACE

UNE NOUVELLE MANIFESTATION D'ART CONTEMPORAIN

- 1ÈRE ÉDITION DU 12 AU 23 AVRIL 2023
- 24 ARTISTES
- 71 RUE ANATOLE FRANCE
92300 LEVALLOIS-PERRET

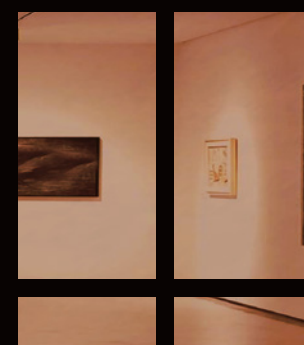
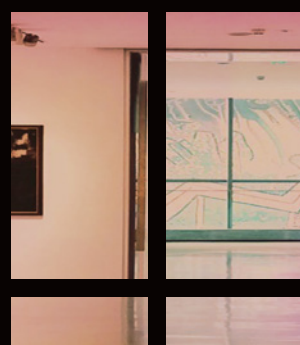

L'ART HABITE L'ESPACE

UNE MANIFESTATION CRÉÉE ET PRÉSENTÉE PAR
LOUISE LANCE ET STÉPHANIE PEYRISSAC

ORGANISÉE AVEC LE MÉCÉNAT DE LA SOCIÉTÉ EDGAR SUITES
ET LE SOUTIEN DE LA MAIRIE DE LEVALLOIS



Pontus Carle

UNE NOUVELLE MANIFESTATION DÉDIÉE À LA CRÉATION CONTEMPORAINE DANS DES LIEUX INOCCUPÉS PRÊTÉS PAR UN MÉCÈNE.

Louise Lance (Centre d'art La Ferme Saint-Michel, Cambremer) et Stéphanie Peyrissac (Collection Stéphanie Peyrissac, Paris) ont la joie de vous annoncer le lancement de la manifestation L'ART HABITE L'ESPACE, dont la première édition ouvrira ses portes le 12 avril 2023, à Levallois (92).

L'ART HABITE L'ESPACE est un nouveau concept d'exposition d'art contemporain, une nouvelle vitrine pour les artistes, qui installent et proposent leurs œuvres à l'acquisition dans un immeuble inoccupé. Cet espace se transforme alors en un lieu original d'exposition, de création, de vente et de partage avec le public.

À travers ce nouveau projet, Louise Lance et Stéphanie Peyrissac, commissaires de la manifestation, souhaitent s'éloigner des sentiers traditionnels : elles présentent le travail des artistes qu'elles ont sélectionnés dans un immeuble dont ce n'est pas la vocation, et choisissent d'en assumer le « jus » - pour le faire habiter par l'art. Elles utilisent et réemploient du matériel et du mobilier existant, dans une démarche éthique de réduction de l'empreinte carbone. L'ART HABITE L'ESPACE 2023, c'est aussi un événement socio-culturel, l'aboutissement d'une relation entre deux amoureuses de l'art et une entreprise, la société EDGAR SUITES, qui s'est prêtée au mécénat, en offrant une vie nouvelle à un immeuble vide de Levallois avant sa transformation en résidences hôtelières urbaines. C'est enfin l'histoire d'une page de vie du 71 rue Anatole France qui sera racontée au quartier et à tous les habitants, avec le soutien de la mairie de Levallois.



Sébastien Barrère

UN DIALOGUE DES ARTS VISUELS SUR LE THÈME « À LA LUMIÈRE »

Pour la première édition de L'ART HABITE L'ESPACE Louise Lance et Stéphanie Peyrissac ont choisi le thème « À la lumière », du nom du poème d'Anatole France, dont voici un bref extrait :

(... Salut ! car avant toi les choses n'étaient pas.
Salut ! douce ; salut ! puissante.
Salut ! de mes regards conductrice innocente
Et conseillère de mes pas...)

Parce que ce thème permet d'ancrer le lieu de la manifestation dans son territoire et de nourrir son lien avec les habitants (l'immeuble est situé dans la rue portant le nom de l'auteur du poème ; la rue Anatole France traverse la ville du Nord au Sud).

Les commissaires de la manifestation ont imaginé une scénographie originale qui met en valeur l'appropriation de ce vaste immeuble de bureaux par les artistes et leur univers. Elles mêlent les arts visuels et font dialoguer les techniques et les matières employées, selon un parcours semé de surprises. Le visiteur est ainsi invité à une balade à travers les lieux, passant de l'ombre à la lumière naturelle qu'offrent les étages supérieurs.

L'ART HABITE L'ESPACE

LES ARTISTES INVITÉS

- Yann Bagot (dessins)
- Sébastien Barrère (céramiques)
- Pontus Carle (peintures, dessins, céramiques)
- Laurent Chabot (peintures)
- Charlotte Coquen (céramiques)
- Frédéric Dambreville (peintures)
- Michèle Destarac (peintures, dessins)
- Iseult Fayolle (dessins, céramiques)
- Sophie Garralon (hauts-reliefs)
- Laurent Godard (installation, peintures, techniques mixtes)
- Julia Huteau (céramiques)
- Nathalie Grenier (peintures, gravures, dessins)
- Solveig Herrström (photographies)
- Hizelaya (peintures, techniques mixtes, vidéo)
- Jean Letellier (photographies)
- Isabelle Lévy (céramiques)
- Claire Lézier (céramiques)
- Marie Liesse (photographies)
- Hélène Loussier (céramiques)
- Philippe Parrot Lagarenne (peintures, techniques mixtes, céramiques)
- Malgorzata Paszko (peintures)
- Bruno Mournon et Pascal Rostain (photographies)
- Daniele Steardo (dessins)
- Mathieu Walter (photographies)



Jean Letellier

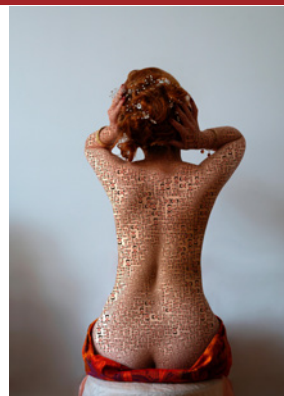

Mathieu Walter



Charlotte Coquen

L'ART HABITE L'ESPACE

LE LIEU DE LA MANIFESTATION

L'ART HABITE L'ESPACE 2023 ouvrira ses portes le 12 avril, 71 rue Anatole France à Levallois-Perret. La société EDGAR SUITES décide d'y accueillir les artistes invités de la manifestation L'ART HABITE L'ESPACE 2023 et d'autres artistes sélectionnés par la mairie de Levallois dans l'intervalle permettant l'accueil du public avant le démarrage des travaux de curage.

AGENDA DE LA MANIFESTATION : OUVERTURE DU 12 AU 23 AVRIL

12 AVRIL	9H-12H OUVERTURE ET PETIT-DÉJEUNER PRESSE 13H-17H ACCUEIL GROUPES SCOLAIRES 18H-22H SOIRÉE LANCEMENT EDGAR SUITES, VILLE DE LEVALLOIS
13 AVRIL	17H-22H VERNISSAGE
DU 14 AU 16 AVRIL	12H-20H PORTES OUVERTES
19 AVRIL	13H-17H ACCUEIL GROUPES SCOLAIRES
20 AVRIL	12H-22H PORTES OUVERTES ET RENCONTRE AUTOUR DE LA MANIFESTATION
DU 21 AU 22 AVRIL	12H-20H PORTES OUVERTES
23 AVRIL	12H-18H PORTES OUVERTES

VISITES SUR RV (PAR TÉL. CONTACT) EN DEHORS DES PORTES OUVERTES



Hizelaya



Philippe Parrot Lagarenne
(photo Hélène Loussier)



Michèle Destarac

À LA SOURCE DU PROJET



photo Marie Liesse

À la source du projet L'ART HABITE L'ESPACE, il y a une histoire fraternelle qui débute en 1992 sur les bancs de la faculté d'histoire de l'art : celle de la complicité de deux actrices du monde de l'art : Stéphanie Peyrissac et Louise Lance. Art advisor et chercheuse en histoire de l'art, Stéphanie Peyrissac est spécialisée dans l'art du XX^e siècle à nos jours. Elle est aussi expert et l'auteur du catalogue raisonné de l'artiste Jean Peyrissac (1895-1974), son grand-père ; elle travaille en chambre et dirige la Collection Stéphanie Peyrissac qu'elle a fondée en 2009. Louise Lance est magistrate ; collectionneuse, mécène, autrice, elle est engagée dans le soutien des artistes depuis 2014 ; elle dirige le Centre d'art La Ferme Saint-Michel (Cambremer, Calvados) qu'elle a fondé en 2021. Elle rédige le catalogue raisonné du plasticien Philippe Parrot Lagarenne, né en 1942. Stéphanie Peyrissac et Louise Lance partagent une conception éthique et humaine de leur métier. L'ambivalence de leurs expériences est une force. Elles allient aujourd'hui leurs expertises pour mettre en œuvre leur vision commune : il est nécessaire aujourd'hui de faire de l'art autrement. Faire de l'art autrement, c'est sortir des sentiers battus, en s'inscrivant en porte-à-faux des critiques récurrentes à l'encontre de l'art contemporain, accusé d'être illisible et inaccessible au public. « L'art doit avoir sa place dans le quotidien de chacun ; cela contribue à la restauration du tissu social » - Louise Lance. « Mon intention est toujours de faire découvrir un artiste et son œuvre en dehors des circuits classiques » - Stéphanie Peyrissac Avec ce nouveau projet hors les murs, le Centre d'art La Ferme Saint-Michel poursuit son objectif : soutenir les artistes ; en leur permettant d'exposer mais aussi de vendre leur travail et ainsi les aider à vivre de leur création. Stéphanie Peyrissac réaffirme son engagement aux côtés de la Ferme Saint-Michel (dont elle est adhérente et secrétaire) : elle apporte au projet son expertise pour appuyer l'émergence de nouveaux artistes dans l'intérêt des artistes mais aussi du public.

L'ÉDITION 2023 EN PARTENARIAT AVEC LA SOCIÉTÉ EDGAR SUITES

Le lancement de L'ART HABITE L'ESPACE est rendu possible par le mécénat de la société EDGAR SUITES : engagée auprès des artistes contemporains, cette entreprise met à leur disposition un immeuble de 5 étages de bureaux et leur offre de réinventer les lieux avant leur transformation en résidences hôtelières.

Louise Lance et Stéphanie Peyrissac ont choisi la société EDGAR SUITES pour les aider à porter leur projet. Séduites par sa dynamique et son positionnement à contre-courant du marché de la construction (réhabilitation de l'existant sans destruction systématique) ce qui fait écho à l'aspiration de la manifestation L'ART HABITE L'ESPACE : utiliser et valoriser tout l'espace, l'habiter tel qu'il est, sans le transformer.

Edgar Suites BE PART OF THE CITY

www.edgarsuites.com



INFORMATIONS PRATIQUES

Accès gratuit à la manifestation

71 rue Anatole France
92300 Levallois-Perret

Métro : ligne 3 station Anatole France
Bus : 93, 163, 174 station Anatole France

CONTACT

Louise Lance - 06 60 61 06 99
lafermesaintmichel.association@gmail.com

Stéphanie Peyrissac - 06 11 72 55 88
contact@collectionstephaniepeyrissac.com

EDGAR SUITES - presse@edgarsuites.com